Sistema Socio Sanitario

Regione Lombardia

ATS Brescia

La prescrizione di antibiotici nell'ATS di Brescia

Brescia 10 maggio 2017

Numero di pazienti trattati con antibiotici nell'ATS di Brescia

Nel 2015 gli assisti dell'ATS di Brescia che hanno ricevuto almeno 1 confezione di antibiotico sono stati:

449.973

Per un numero di DDD consumate paria 8.188.823 (6963 DDD/1000ab)

Nel 2016 gli assisti dell'ATS di Brescia che hanno ricevuto almeno 1 confezione di antibiotico sono stati:

428.949

Per un numero di DDD consumate paria 7.740.145 (6581 DDD/1000ab)

Consumo antibiotici – J01 sul territorio ATS di Brescia

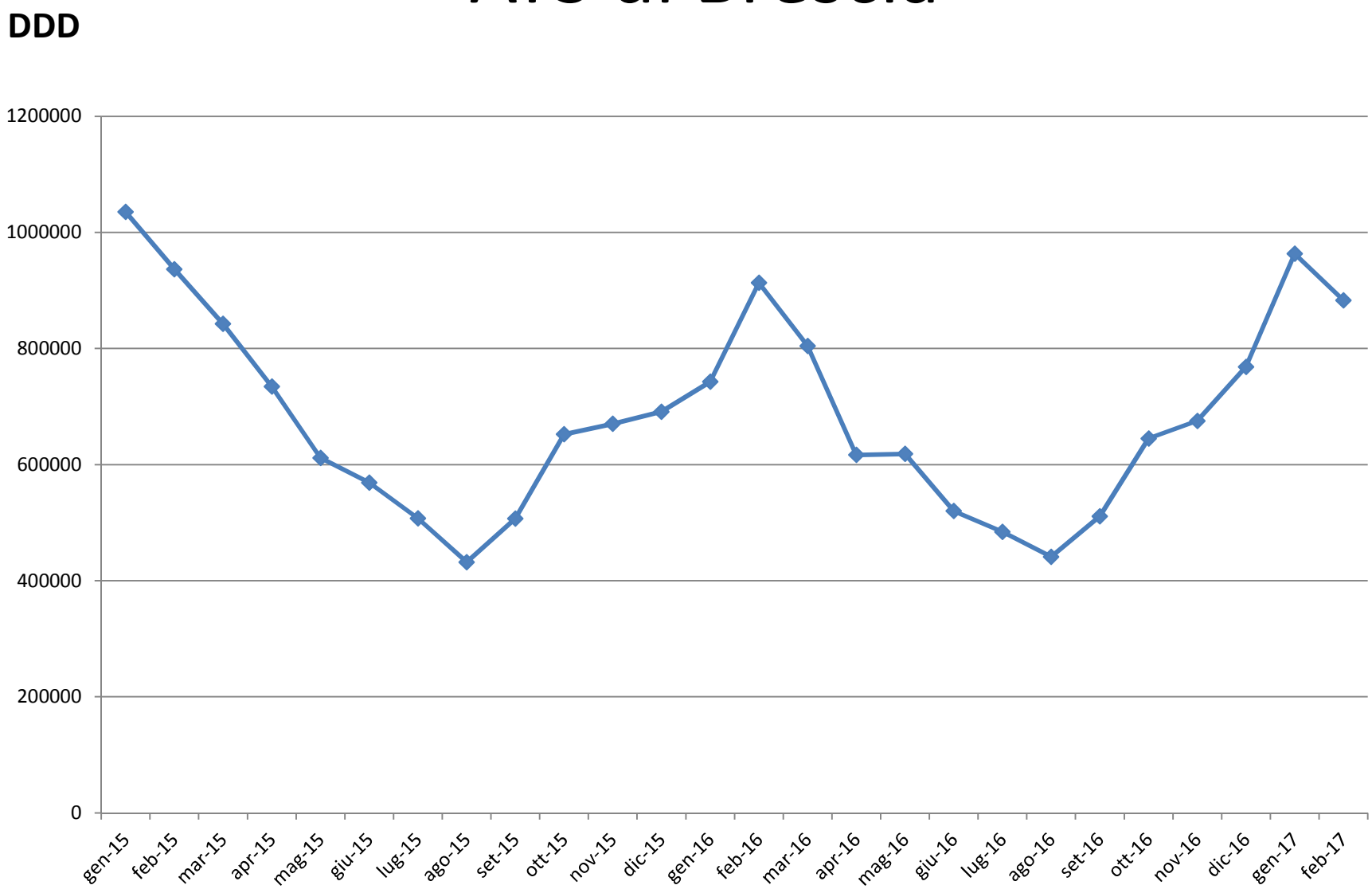

Consumo territoriale antibiotici in DDD - anno 2015

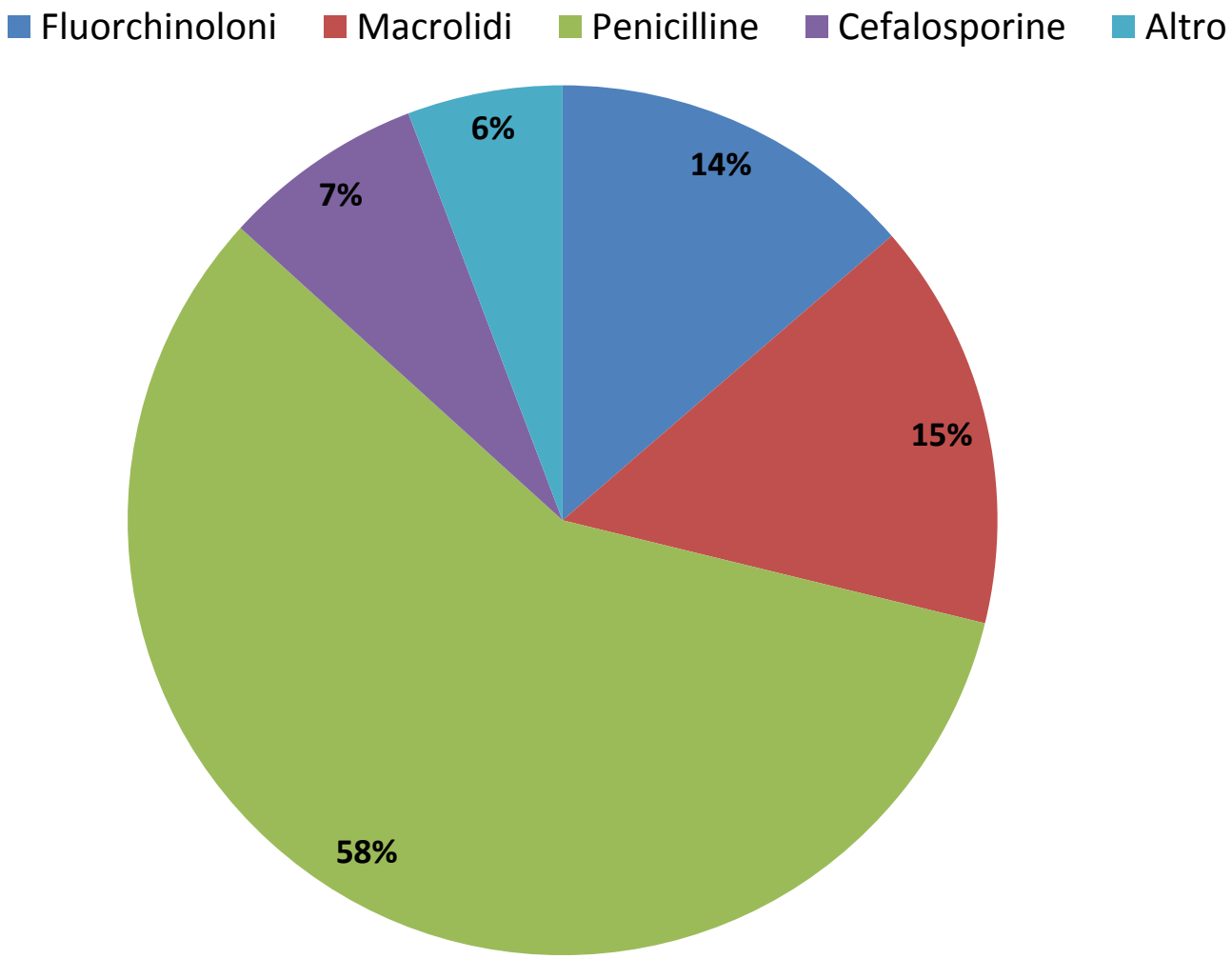

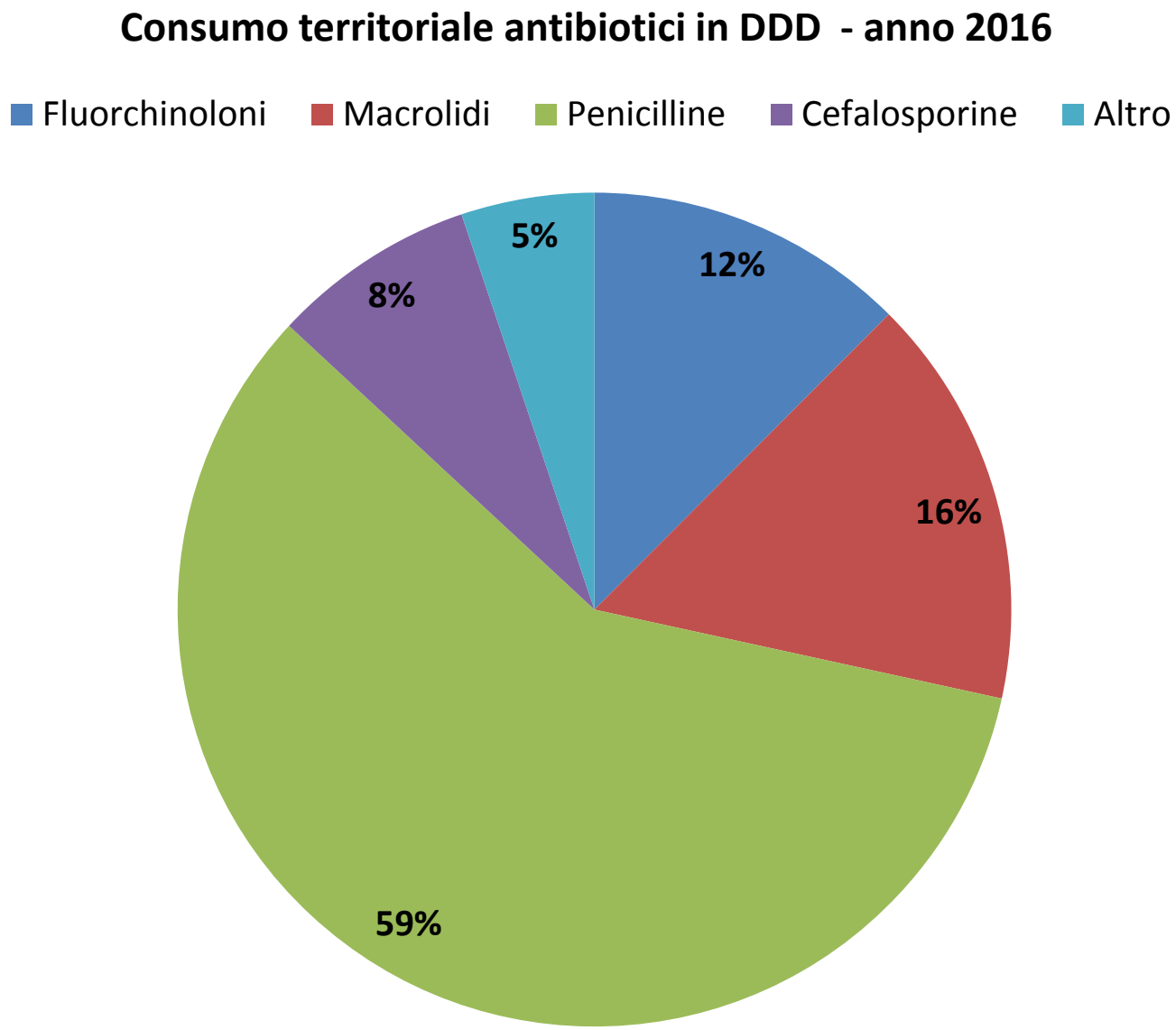
Consumo territoriale antibiotici in DDD - anno 2016
Fluorchinoloni
Macrolidi
Penicilline
Cefalosporine
Altro
12%
16%
59%
8%
5%

Consumo fluorochinoloni – J01MA sul territorio ATS di Brescia

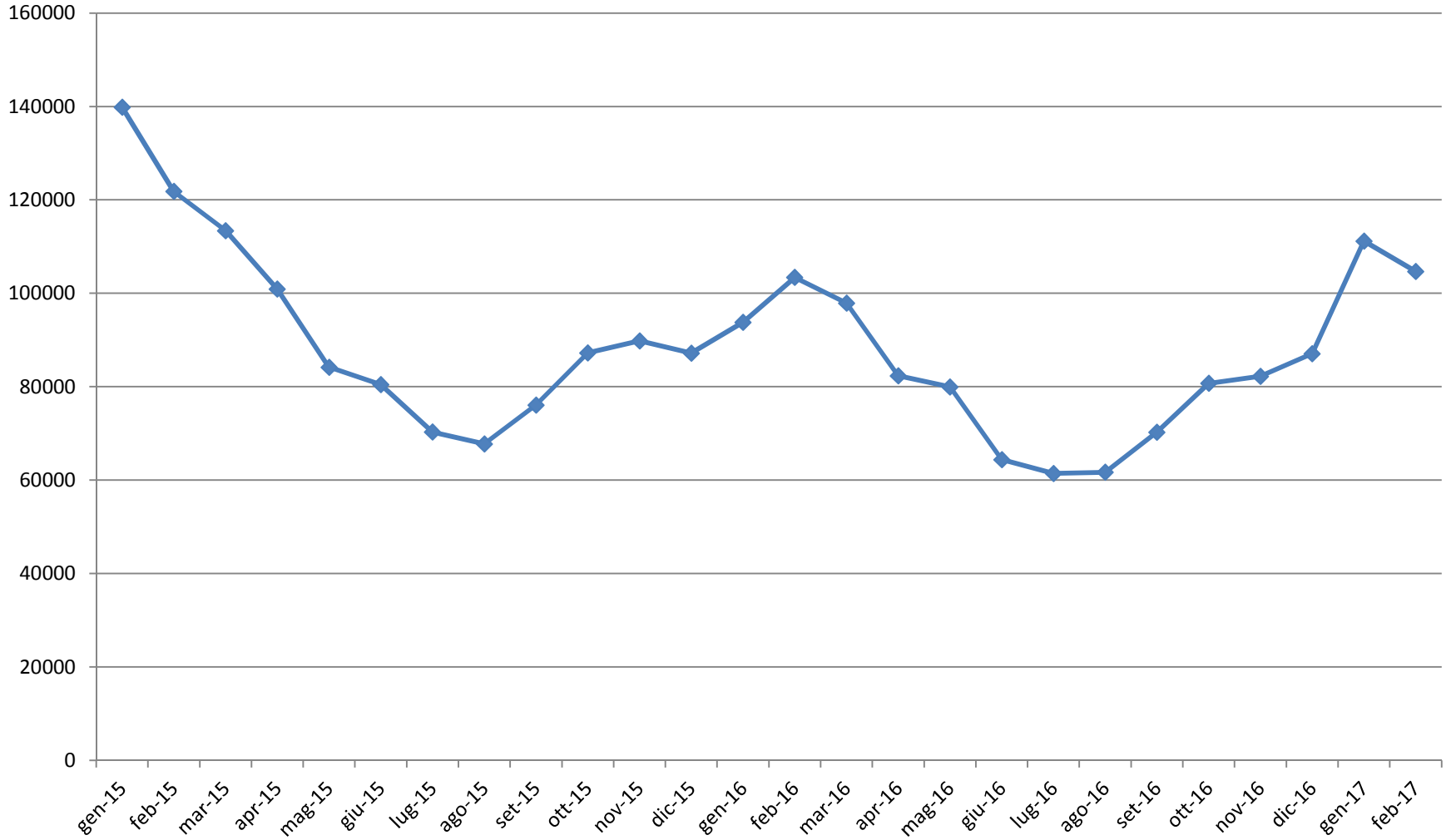

Consumo macrolidi – J01FA sul territorio ATS di Brescia

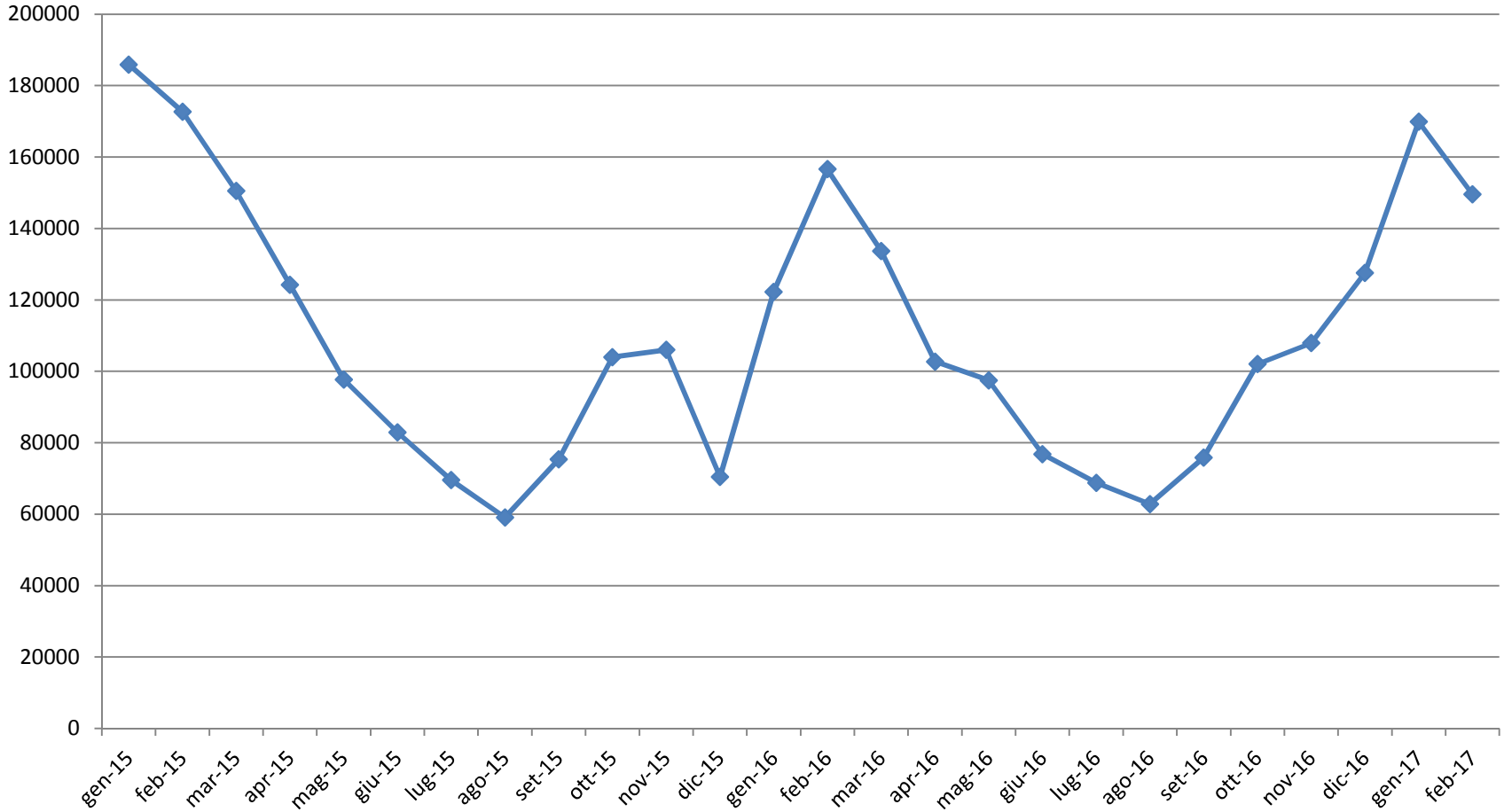

Distribuzione dei consumi in DDD per AFT

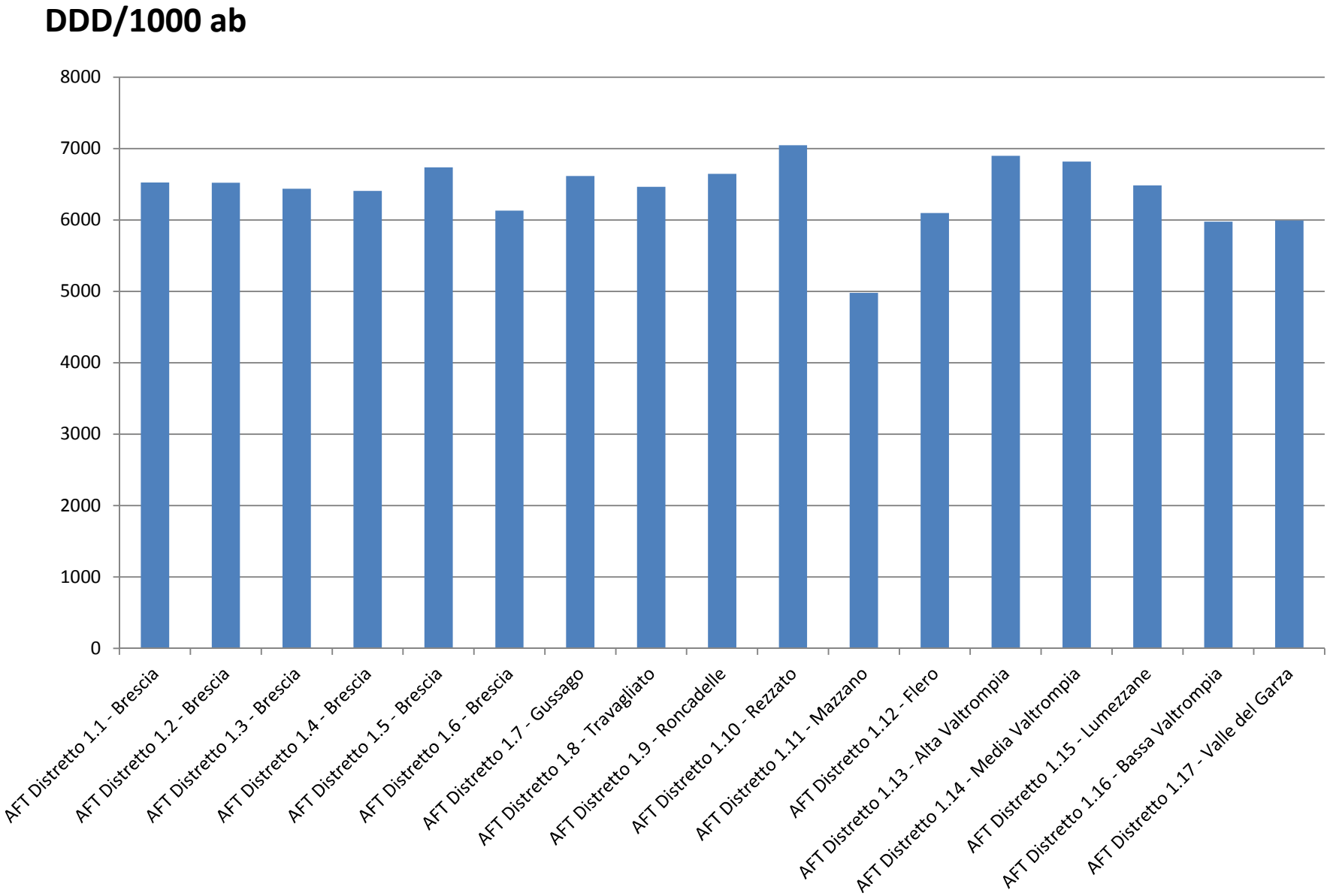

Distribuzione dei consumi in DDD per AFT - FRANCIACORTA

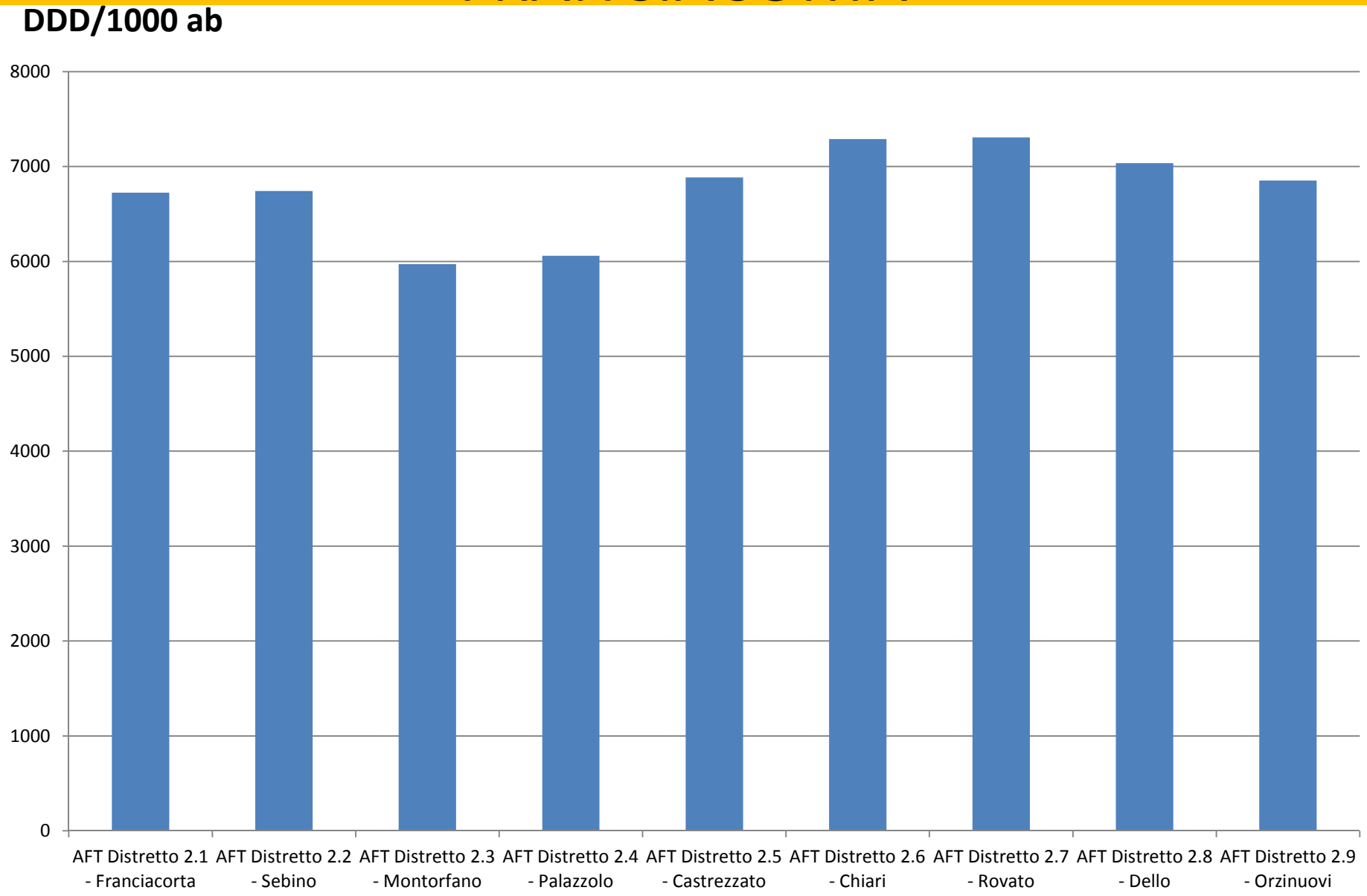

Distribuzione dei consumi in DDD per AFT – GARDA

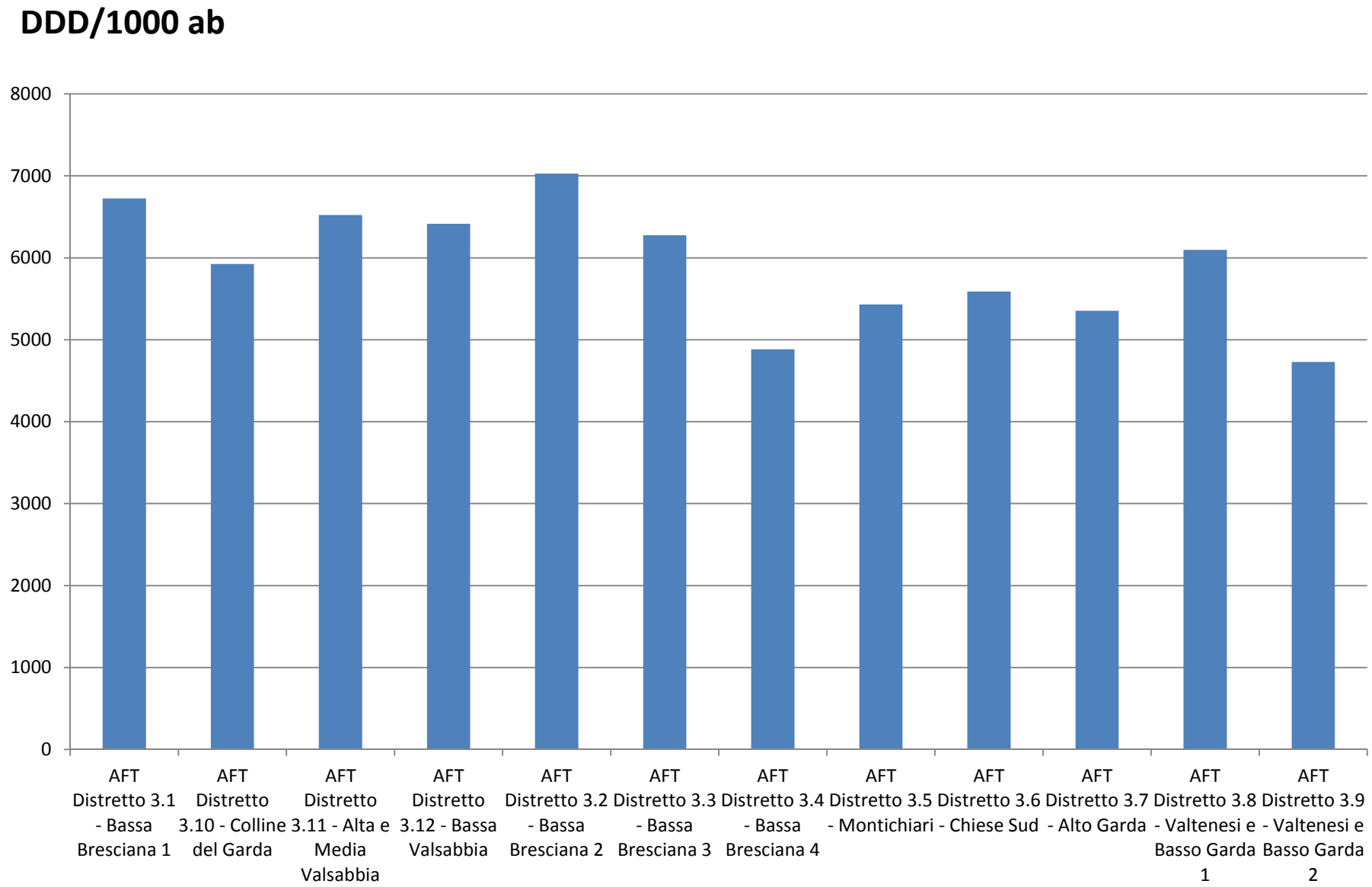

Distribuzione dei consumi in DDD per AFT

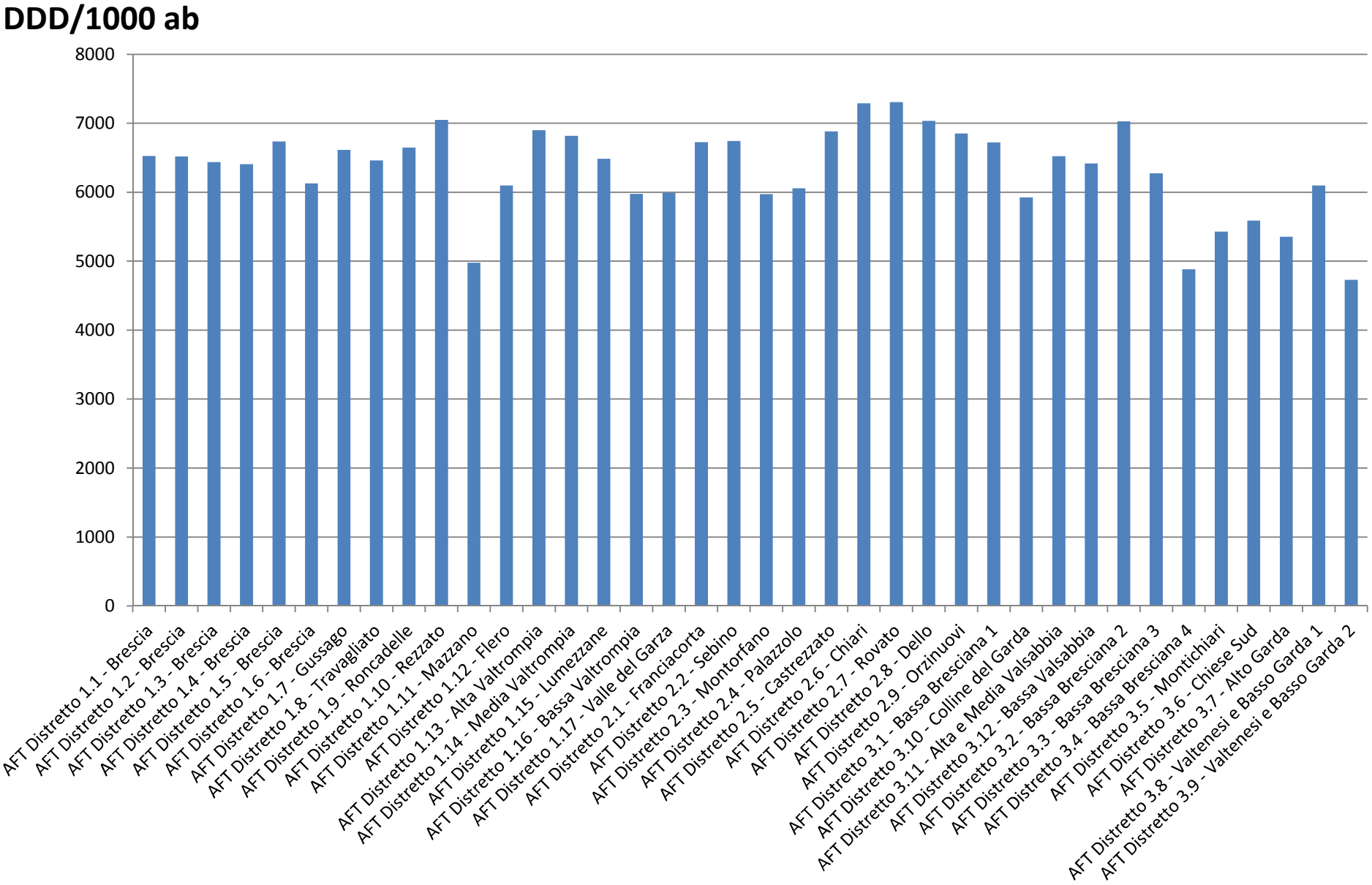

ATC J01MA - FLUOROCHINOLONI

brevetto scaduto

- J01MA02 CIPROFLOXACINA
- J01MA06 NORFLOXACINA
- J01MA12 LEVOFLOXACINA
- J01MA14 MOXIFLOXACINA

brevetto coperto

- J01MA03 PEFLOXACINA
- J01MA07 LOMEFLOXACINA
- J01MA10 RUFLOXACINA
- J01MA17 PRULIFLOXACINA

REGIONE LOMBARDIA – MIX PRESCRITTIVI
DICEMBRE 2016

J01MA - FLUOROCHINOLONI - DICEMBRE 2016

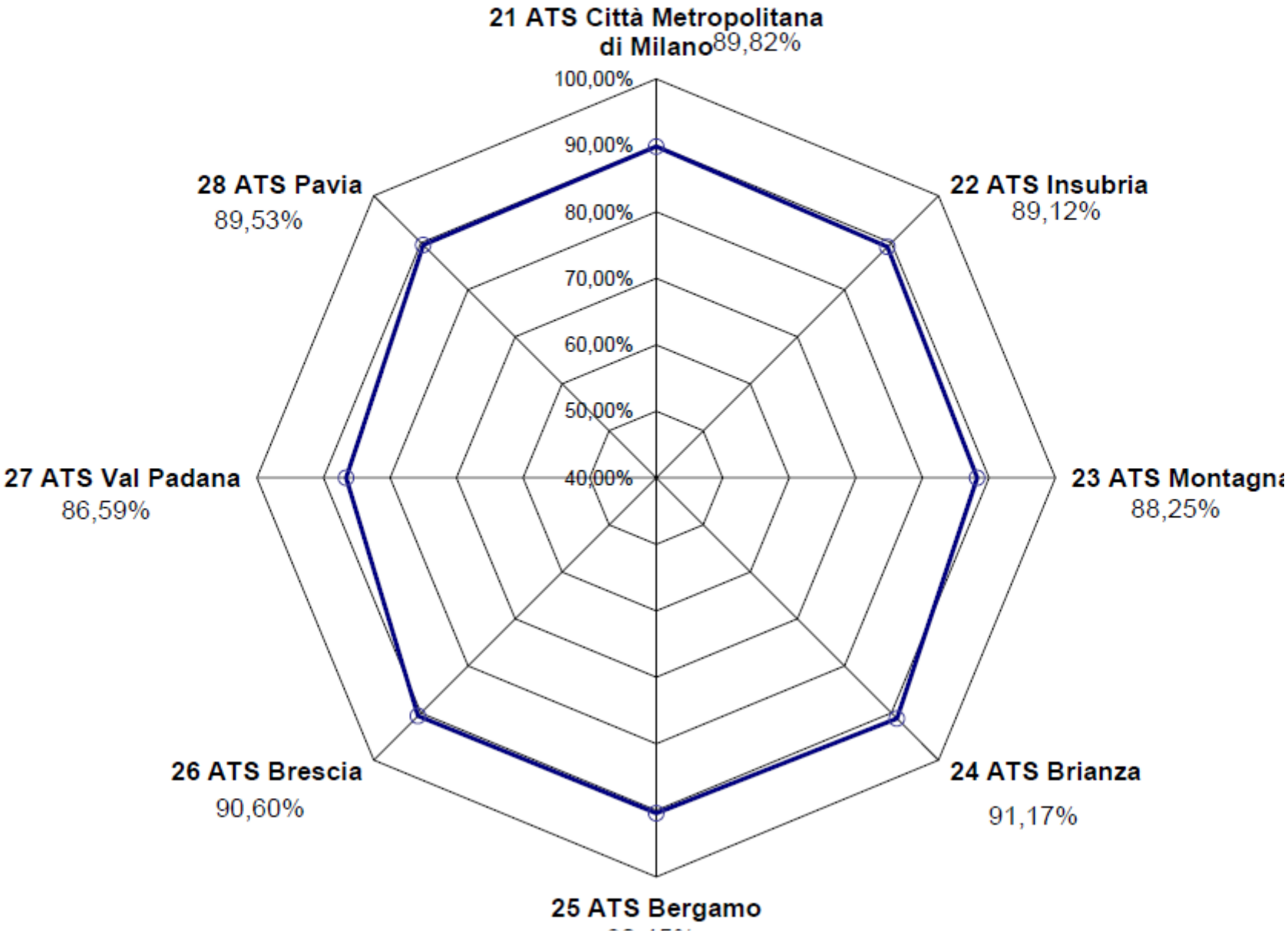

REGIONE LOMBARDIA – MIX PRESCRITTIVI
DICEMBRE 2016

J01MA - FLUOROCHINOLONI - DICEMBRE 2016

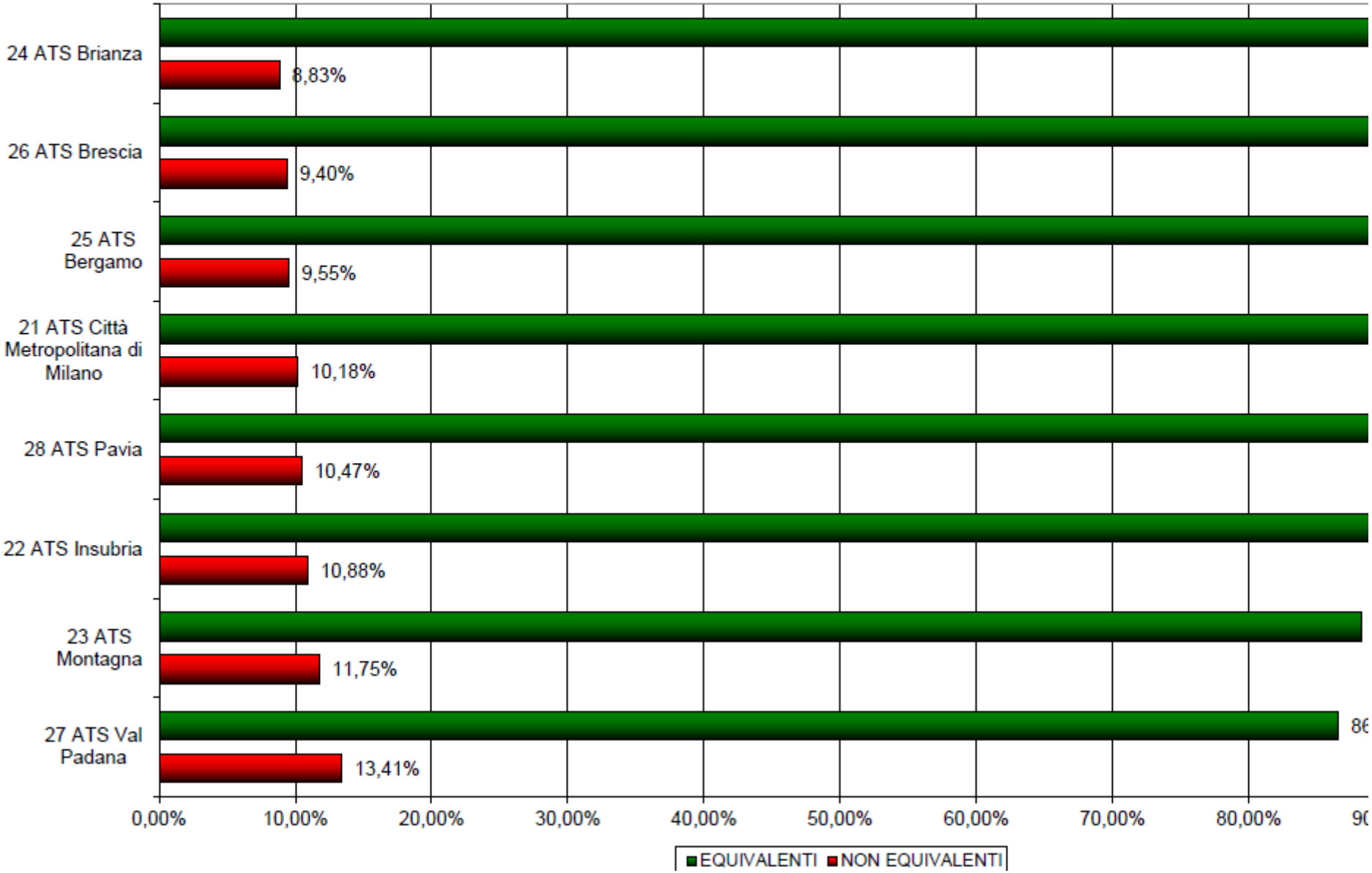

REGIONE LOMBARDIA – MIX PRESCRITTIVI
DICEMBRE 2016
J01MA - FLUOROCHINOLONI ULTIMI 12 MESI

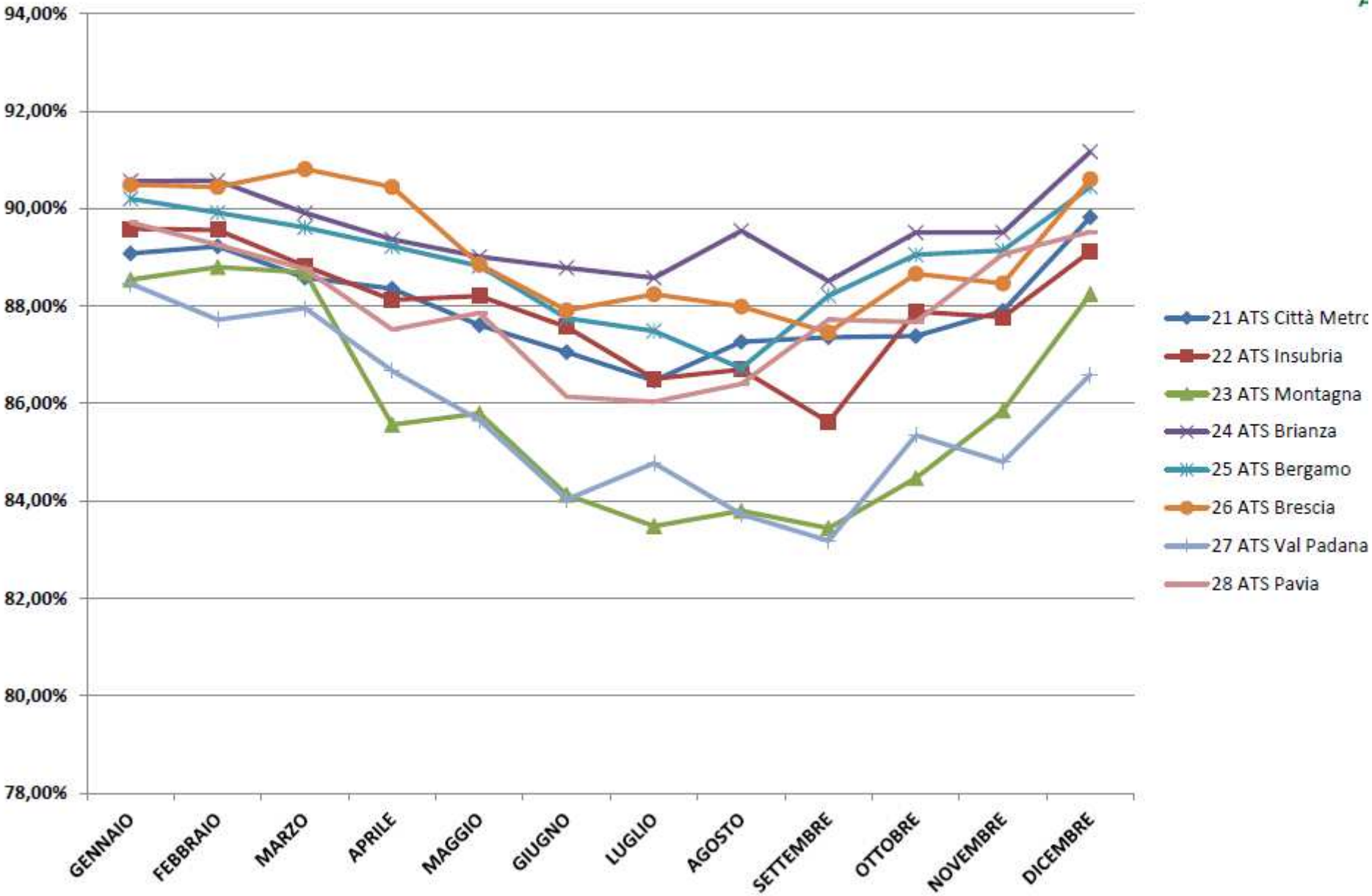

ATC J01FA – MACROLIDI

brevetto scaduto

- J01FA01 ERITROMICINA
- J01FA02 SPIRAMICINA
- J01FA07 JOSAMICINA
- J01FA09 CLARITROMICINA
- J01FA10 AZITROMICINA

brevetto coperto

- J01FA06 ROXITROMICINA
- J01FA11 MIOCAMICINA
- J01FA15 TELITROMICINA

REGIONE LOMBARDIA – MIX PRESCRITTIVI DICEMBRE 2016

J01FA - MACROLIDI - DICEMBRE 2016

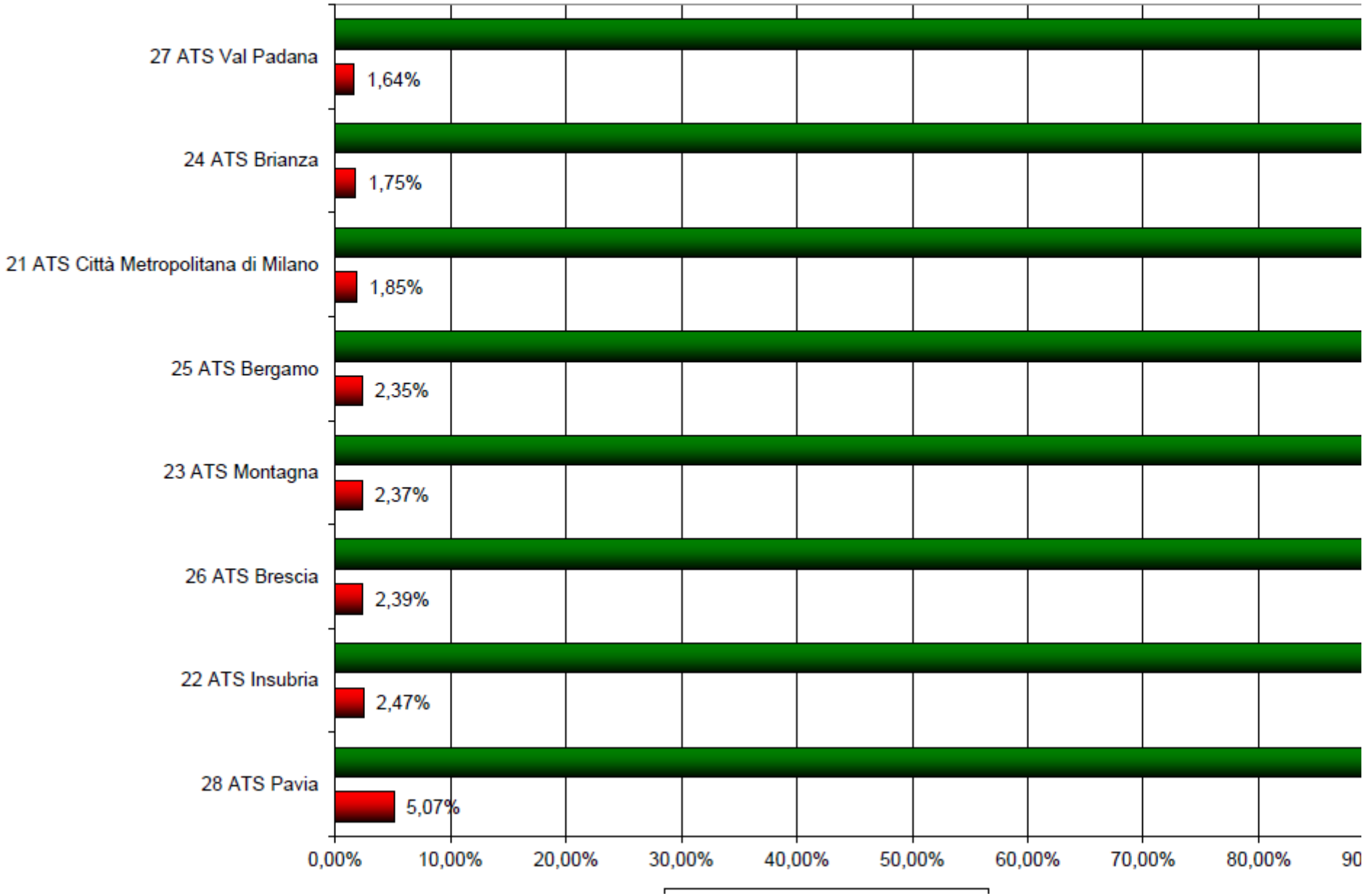

REGIONE LOMBARDIA – MIX PRESCRITTIVI
DICEMBRE 2016

J01FA - MACROLIDI - DICEMBRE 2016

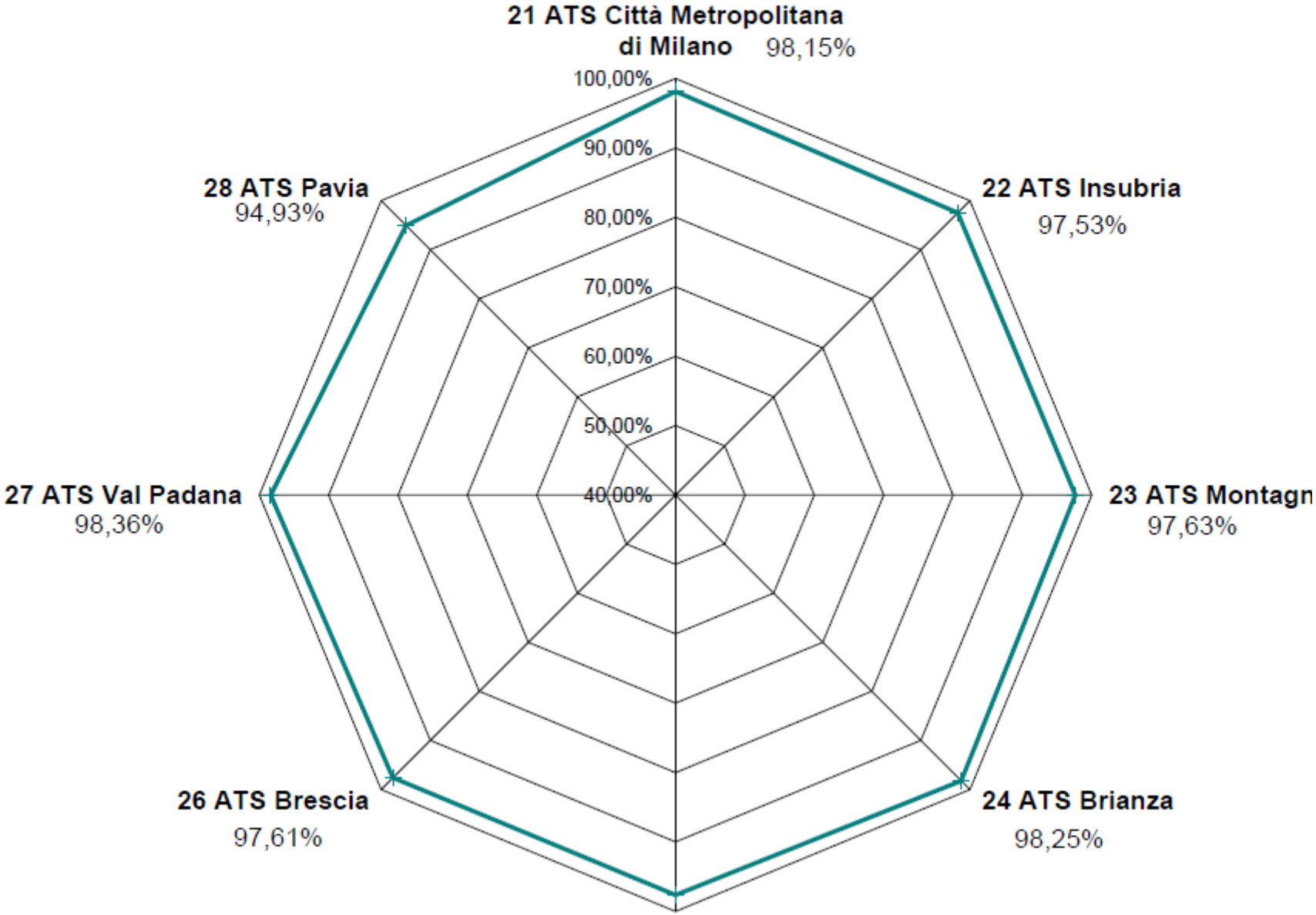

REGIONE LOMBARDIA – MIX PRESCRITTIVI
DICEMBRE 2016
J01FA - MACROLIDI ULTIMI 12 MESI

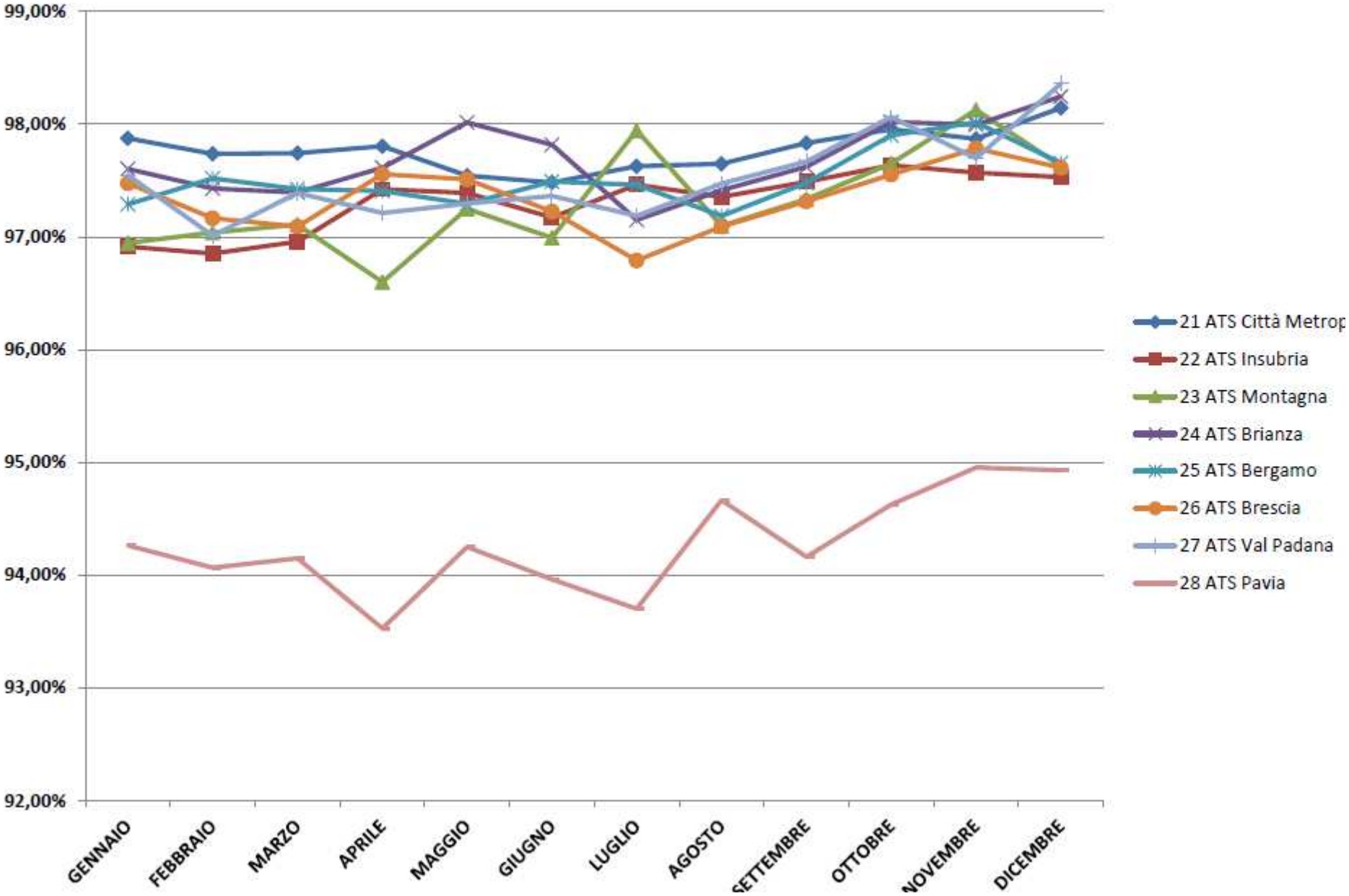

FARMACI

codice regionale:	30470
medico:	ABBATE LUIGI
distretto:	07 - Ogliio Ovest
tipo medico:	MMG
codice associazione:	

classi di età	numero
0 anni	0
1-4 anni	0
5-14 anni	26
15-44 anni	604
45-64 anni	516
65-74 anni	195
75 anni e oltre	218
tot assistiti	1.559
tot pesati	2.396,3
mal cronici (BDA)	490
esenti patologia	346
esenti invalidità	145

		(ASL)
indici di frequenza		
trattati	1.056	
trattati / 100 assistiti pesati	44,1	45,2
prescrizioni	18.865	
prescrizioni / trattato	17,9	13,9
prescrizioni / 100 assistiti pesati	787,3	628,5
ricette	16.649	
(redatte dal soggetto considerato) in %	93,6	
(ricette con biffature S) in %	3,7	3,7
(scritte da specialisti) in %	0,4	1,6
ricette / 100 trattati	1.576,6	1285,5
ricette / 100 assistiti pesati	694,8	581,6
indici di intensità		
importo medio prescrizione	16,9	20
indici di spesa		
importo	319.263,63	
% importo per ricette con biff. S	5,1	5,2
importo / trattato	302,3	278,1
importo / ass pesato	133,2	125,8

Sistema Socio Sanitario

Regione Lombardia

ATS Brescia

QUANTE PERSONE TRATTO?

CON QUANTA INTENSITA' TRATTO?

PRIVILEGIO FARMACI CONSOLIDATI?

FARMACI (categoria ATC)	trattati	trattati / 100 ass pesati	confronto ASL	prescrizioni	prescrizioni / trattato	confronto ASL	prescrizioni / 100 ass pesati	confronto ASL	Importo	Importo / trattato	confronto ASL	Importo / ass pesato	confronto ASL	Importo medio prescrizione	confronto ASL	% spesa per equivalenti	confronti ASL
A - apparato gastrointestinale e metabolismo	469	19,6	17,9	4.271	9,1	7,7	178,2	138,0	51.181,05	109,1	121,1	21,4	21,7	12,0	15,7	73,8	6
- di cui x ulcera e reflusso GE (A02B)	337	14,1	12,0	2.606	7,7	6,8	108,8	82,3	26.874,02	79,7	82,0	11,2	9,9	10,3	12,0	97,5	9
- di cui x diabete (A10)	67	2,8	3,6	594	8,9	6,8	24,8	24,4	11.992,05	179,0	200,7	5,0	7,2	20,2	29,6	27,6	2
C - sistema cardiovascolare	452	18,9	18,8	6.681	14,8	11,3	278,8	212,6	97.058,41	214,7	210,5	40,5	39,6	14,5	16,6	58,8	6
- di cui per ipertensione (C02	432	18,0	17,2	5.204	12,0	9,2	217,2	157,8	70.145,08	162,4	149,1	29,3	25,6	13,5	16,2	57,2	6
- di cui per dislipidemie (C10)	124	[illegible]	[illegible]	[illegible]	[illegible]	[illegible]	[illegible]	[illegible]	18.596,80	150,0	151,2	7,8	11,2	21,5	28,6	55,9	4
B - [illegible] e organi emopoietici	249	10,4	9,8	1.241	5,0	4,6	51,8	45,7	19.649,41	78,9	78,9	[illegible]	[illegible]	15,8	17,0	32,6	3
J - antimicotici generali per uso sistemico	608	25,4	26,5	1.319	2,2	2,0	55,0	54,0	17.211,48	28,3	32,0	7,2	8,5	13,0	15,7	88,0	7
M - sistema muscolo-scheletrico	305	12,7	8,9	695	2,3	2,5	29,0	22,5	9.486,81	[illegible]	[illegible]	4,0	3,2	13,7	14,4	31,4	5
N - sistema nervoso	254	10,6	9,1	2.241	8,8	7,3	93,5	67,1	57.316,12	225,7	214,0	23,9	19,6	25,6	29,2	46,1	5
R - sistema respiratorio	156	6,5	9,6	500	3,2	2,9	20,9	27,5	17.726,12	113,6	105,6	7,4	10,2	35,5	36,9	9,1	1
G+H+L - (Genito-ur+ormoni+antineopl e i...	273	11,4	11,5	1.544	5,7	4,4	64,4	50,2	35.096,06	128,6	103,6	14,6	11,9	22,7	23,7	48,8	5
Altri ATC (D+P+S+V+Non rilevati)	47	2,0	2,5	373	7,9	4,4	15,6	10,9	14.538,17	309,3	136,5	6,1	3,4	39,0	30,7	39,8	2

FARMACI EQUIVALENTI

anno, trim.	ATC	sottogruppo/i	DDD Totali	DDD Equivalenti	% DDD Equivalenti / DDD Totali
2015,3			**141.735**	**109.369**	**77,2**
	A		**27.056**	**24.756**	**91,5**
		A altro	9.794	9.148	93,4
		A02B	11.435	11.183	97,8
		A10	5.827	4.425	75,9
	B		**11.084**	**7.763**	**70,0**
		-	11.084	7.763	70,0
	C		**68.291**	**55.515**	**81,3**
		C altro	6.160	4.835	78,5
		C02,03,07,08,09	52.200	42.161	80,8
		C10	9.931	8.519	85,8
	D+P+S+V		**2.985**	**362**	**12,1**
		-	2.985	362	12,1
	G+H+L		**12.355**	**7.952**	**64,4**
		-	12.355	7.952	64,4
	J		**1.505**	**1.398**	**92,9**
		-	1.505	1.398	92,9
	M		**3.657**	**2.180**	**59,6**
		-	3.657	2.180	59,6
	N		**10.926**	**7.986**	**73,1**
		-	10.926	7.986	73,1
	R		**3.877**	**1.457**	**37,6**
		-	3.877	1.457	37,6
2015,4			**162.033**	**124.421**	**76,8**
	A		**30.775**	**27.740**	**90,1**
		A altro	12.406	10.994	88,6
		A02B	12.168	11.935	98,1
		A10	6.201	4.811	77,6
	B		**11.365**	**8.111**	**71,4**
		-	11.365	8.111	71,4
	C		**78.418**	**62.516**	**79,7**
		C altro	6.543	5.385	82,3
		C02,03,07,08,09	61.527	48.593	79,0
		C10	10.348	8.538	82,5
	D+P+S+V		**3.005**	**726**	**24,1**
		-	3.005	726	24,1
	G+H+L		**14.809**	**9.577**	**64,7**
		-	14.809	9.577	64,7
	J		**2.876**	**2.708**	**94,2**
		-	2.876	2.708	94,2
	M		**4.554**	**2.643**	**58,0**
		-	4.554	2.643	58,0
	N		**12.072**	**9.519**	**78,9**
		-	12.072	9.519	78,9
	R		**4.160**	**880**	**21,2**
		-	4.160	880	21,2

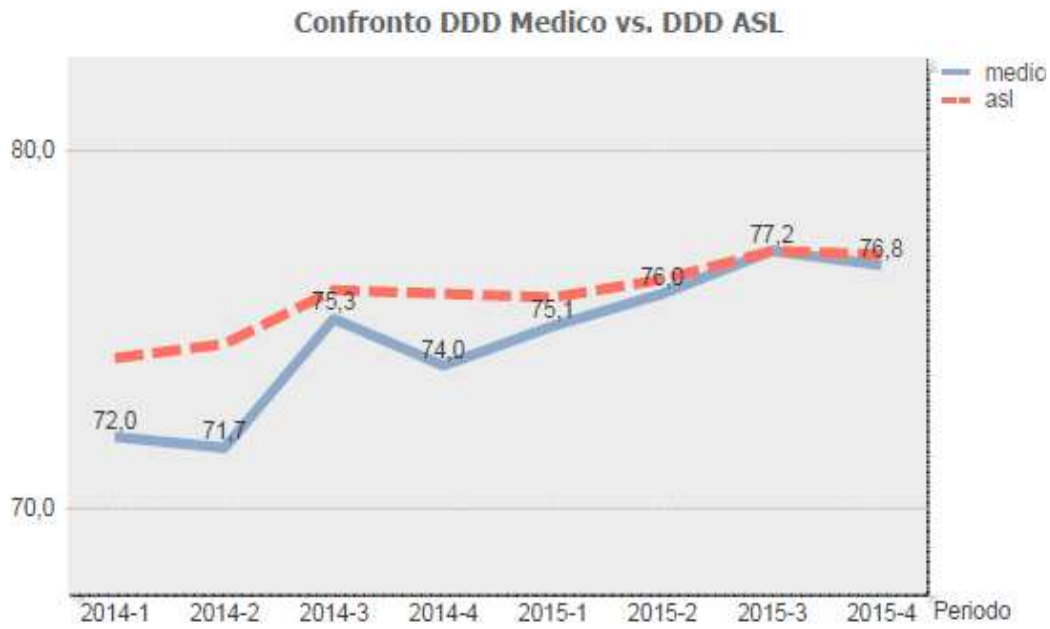

Anno	Trimestre	DDD Totali	DDD Equivalenti	% DDD Equivalent DDD Totali
	1	131.807	94.924	72,0
	2	137.059	98.330	71,7
	3	133.002	100.100	75,3
	4	138.128	102.189	74,0
	2014	**539.997**	**395.543**	**73,2**
	1	154.286	115.943	75,1
	2	151.058	114.813	76,0
	3	141.735	109.369	77,2
	4	162.033	124.421	76,8
	2015	**609.113**	**464.545**	**76,3**