Regione Lombardia
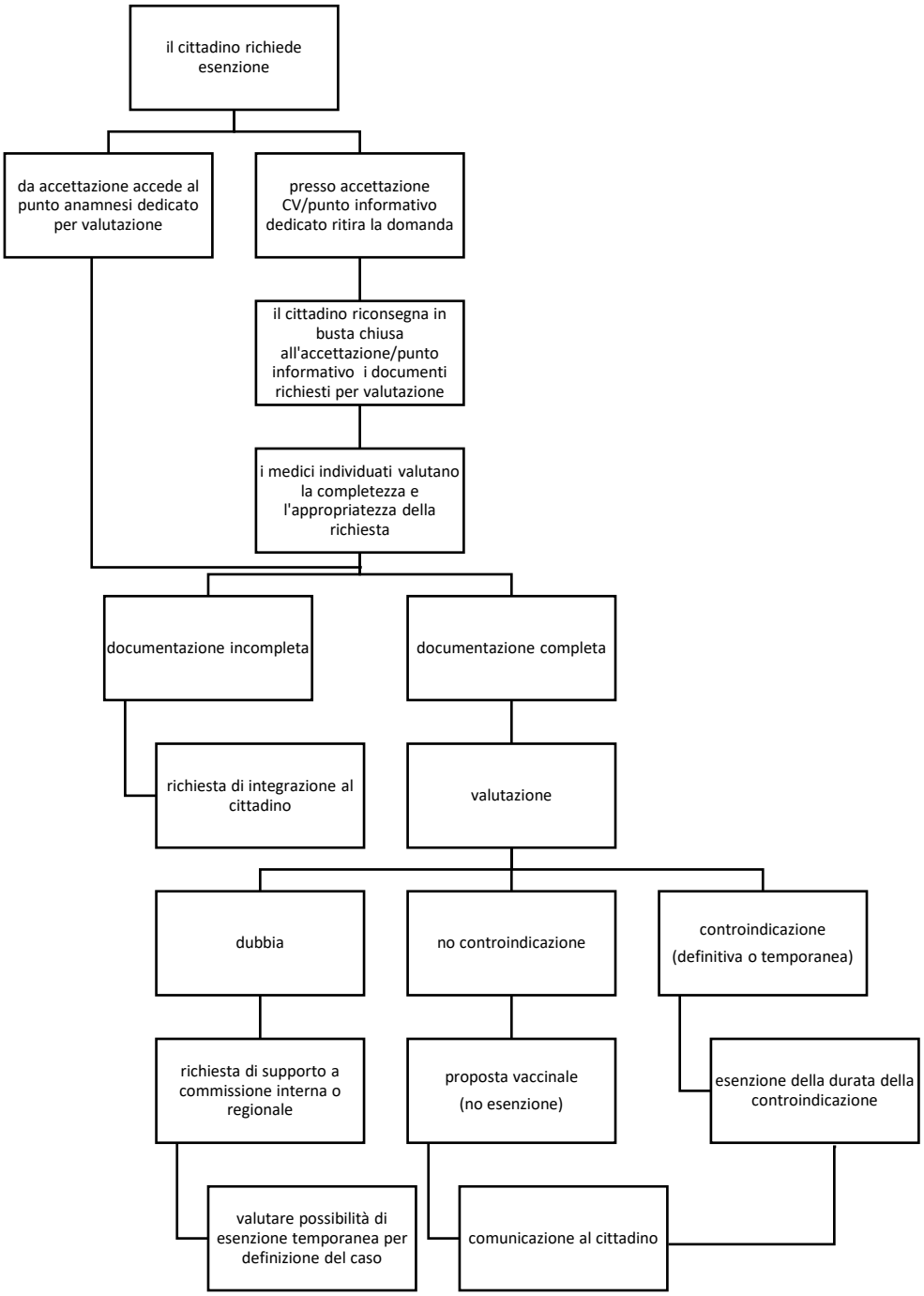
Esempio di possibile gestione delle richieste di esenzione da parte dei cittadini